

EBYS de E-imza Kullanımı

EBYS ye kullanıcı adı ve şifrenizle giriş yapın.

Adım-1 : Gelenler sekmesinden “İşlem İçin” sekmesini tıklayın. (Şekil-1)

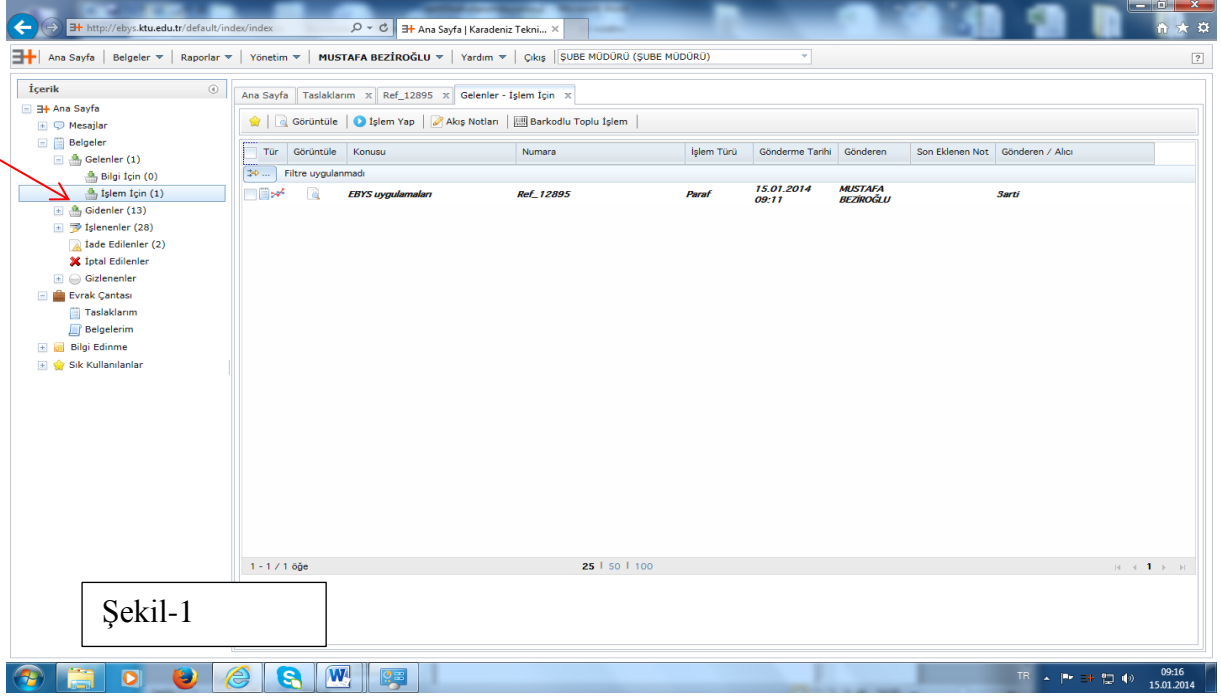

Adım-2 : Açılan sayfada işlem için gelenler görünecektir. (Şekil-2) İşlem yapacağınız belgeyi seçin.

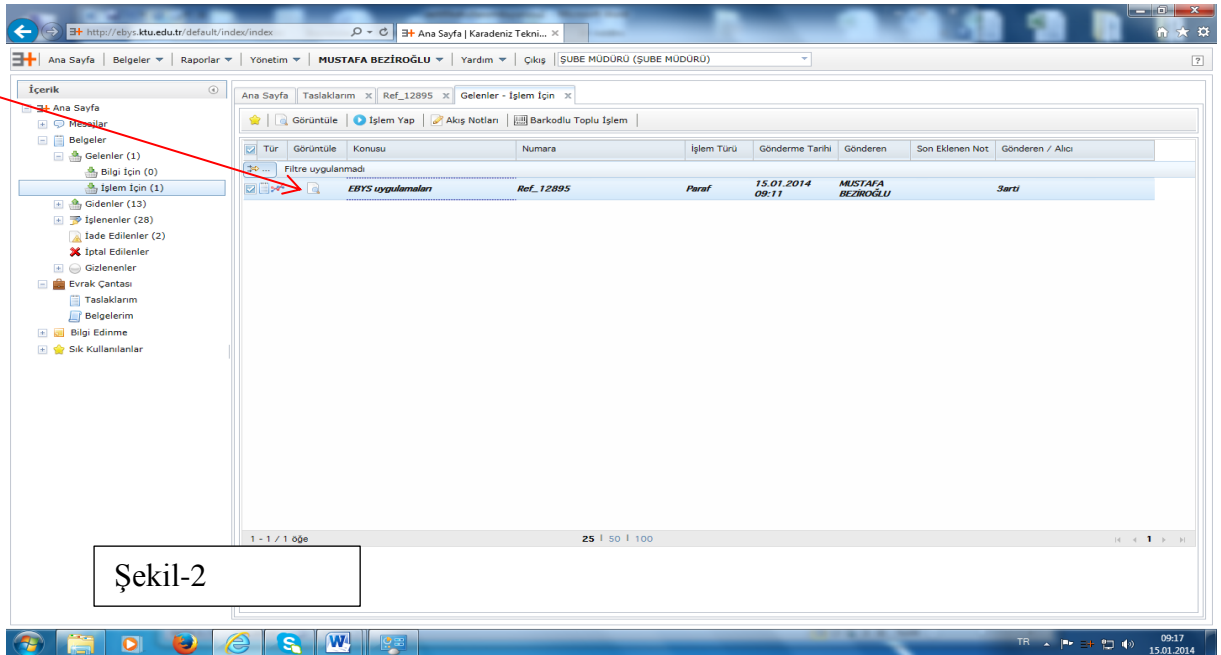

Adım-3 : İşlem yapacağınız belge “bilgiler” veya “ön izleme” durumunda görüntülendiğinde sol üst tarafta “İşlem Yap” seçilir. (Şekil-3)



Adım-4: İşlemi tamamla dan “Elektronik İmza ile İşleri tamamla” seçilir

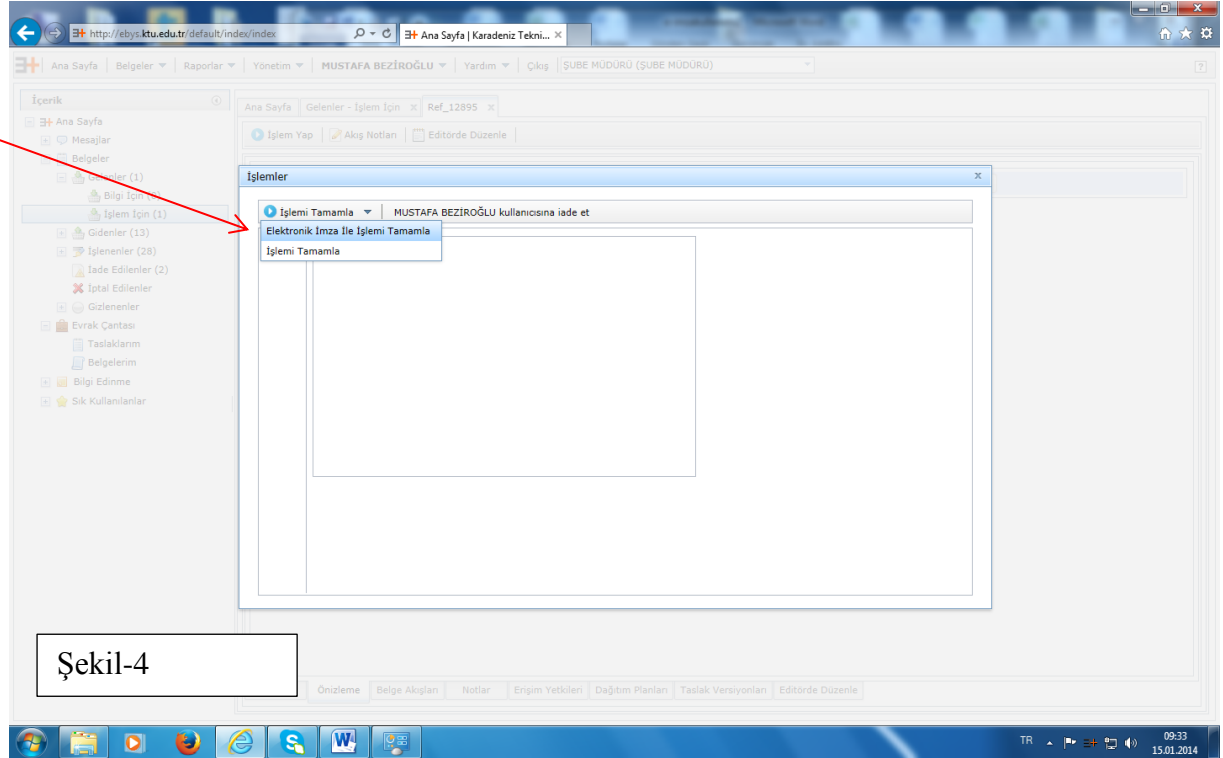

Adım-5: Açılan sayfada sol tarafta; imzalanacak belge, sağ tarafta; imzalayacak sertifika sahibi görüntülenir. Parola yerine sertifikanızın pin kodunu girin ve imzalayın.

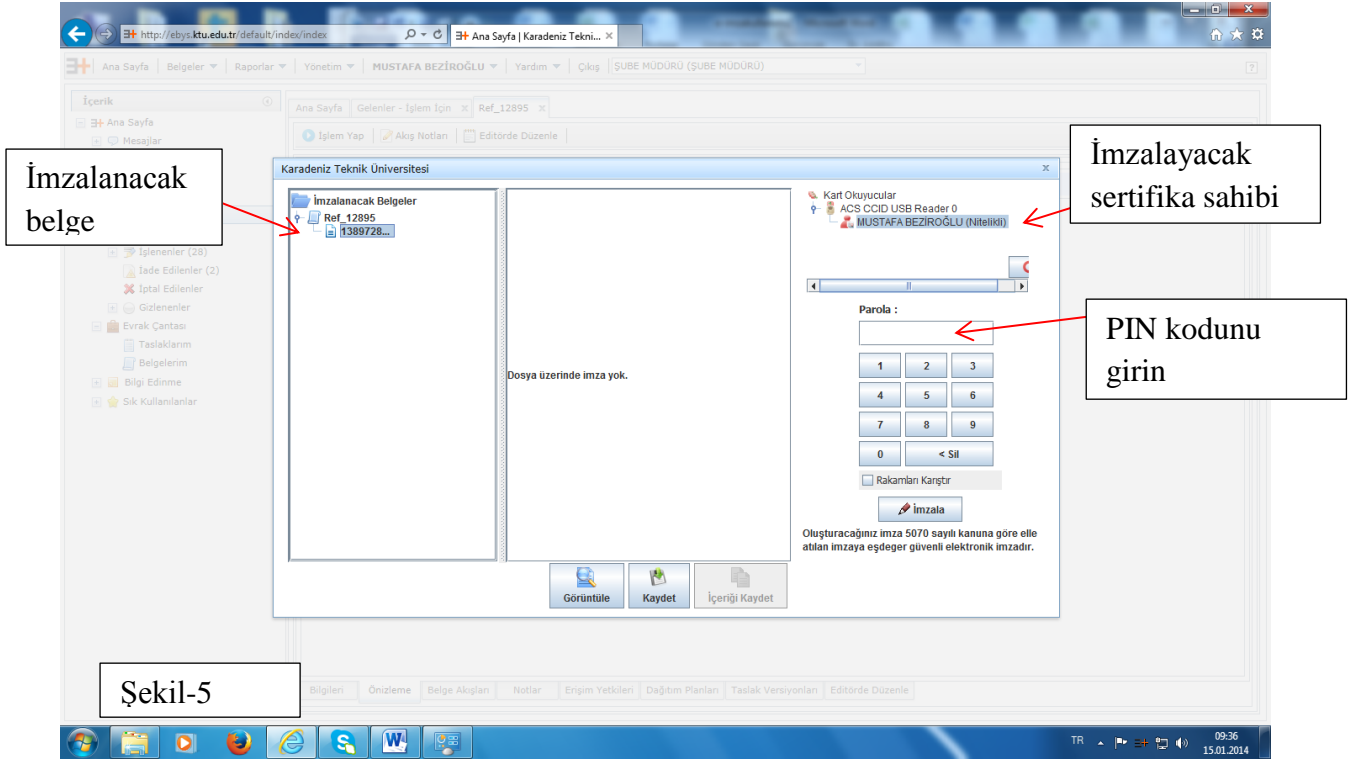

İşlem yaptığınız evrak İşlem için gelenlerden çıkmış devam edenler klasörüne geçmiştir.(Şekil-5a)

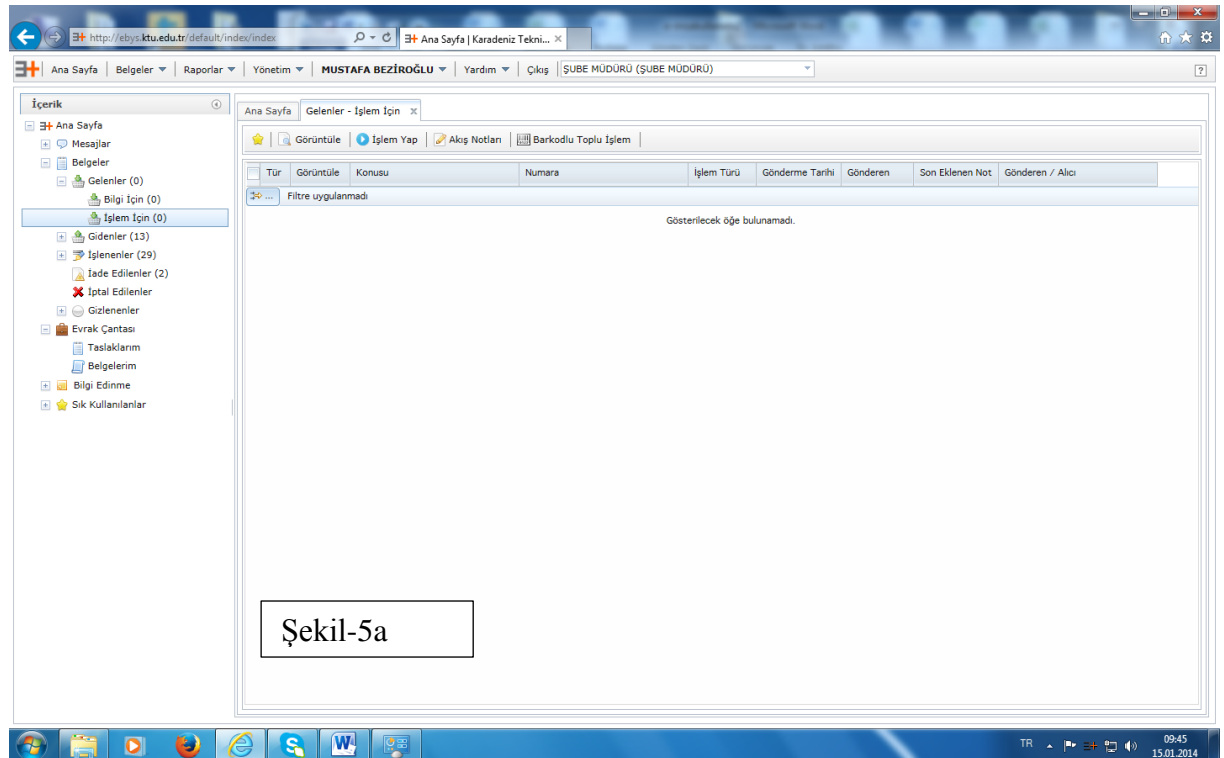

Eğer Şekil 5 de sağ üst tarafta sertifika sahibi (isminiz) görünmüyorsa, Java probleminden kaynaklanmaktadır. Problemi gidermeniz için;

Denetim masasında/Bilgisayarınızın ayarlarını düzenleyiniz de “Java” yı çift tıklayın, java kontrol paneli açılacaktır.(Şekil-6)

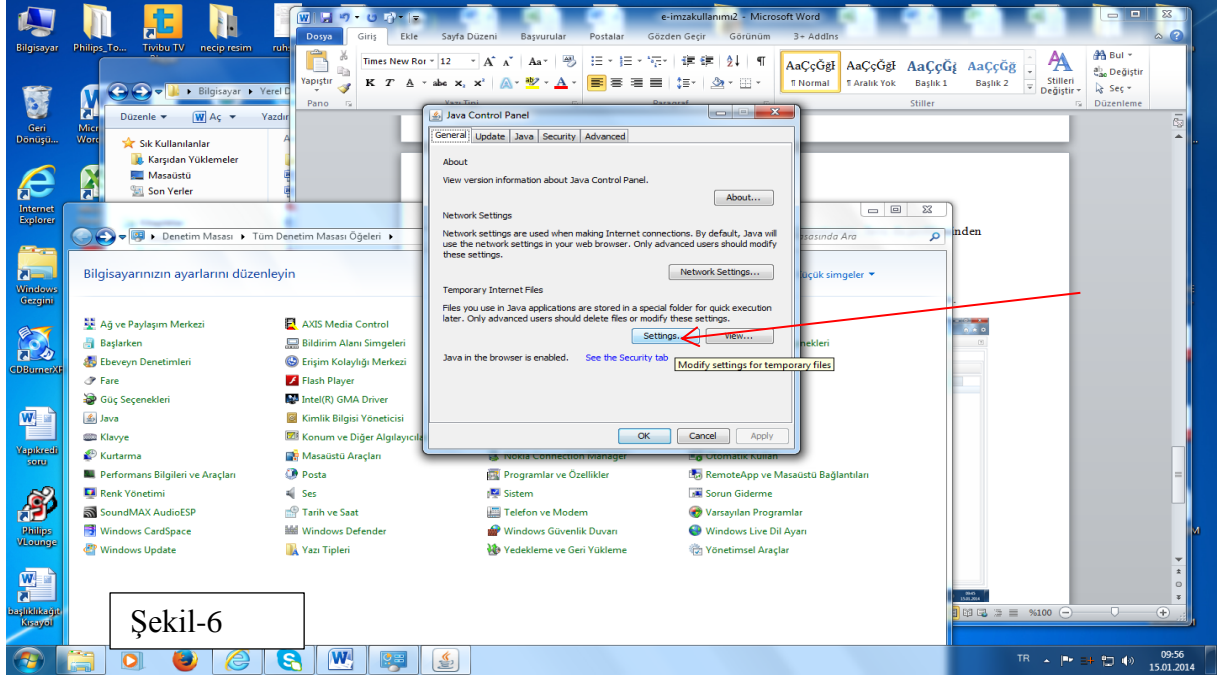

Şekil-6

Settings seçeneğini tıklayıp gelen menüden “delete files...” tıklayın (Şekil-7)

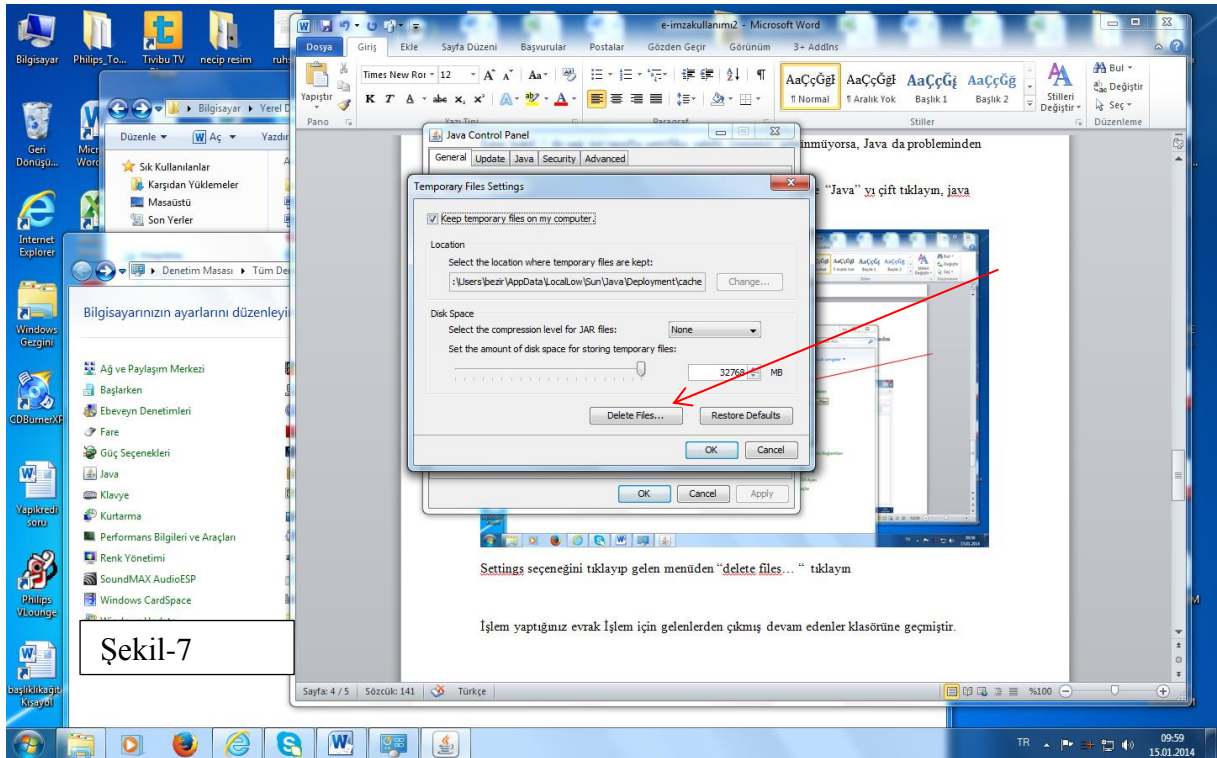

Şekil-7

Açılan menüden “installed Applications and applets” i çek edip okeyleyin. (Java geçmişini silinecektir) (Şekil-8)

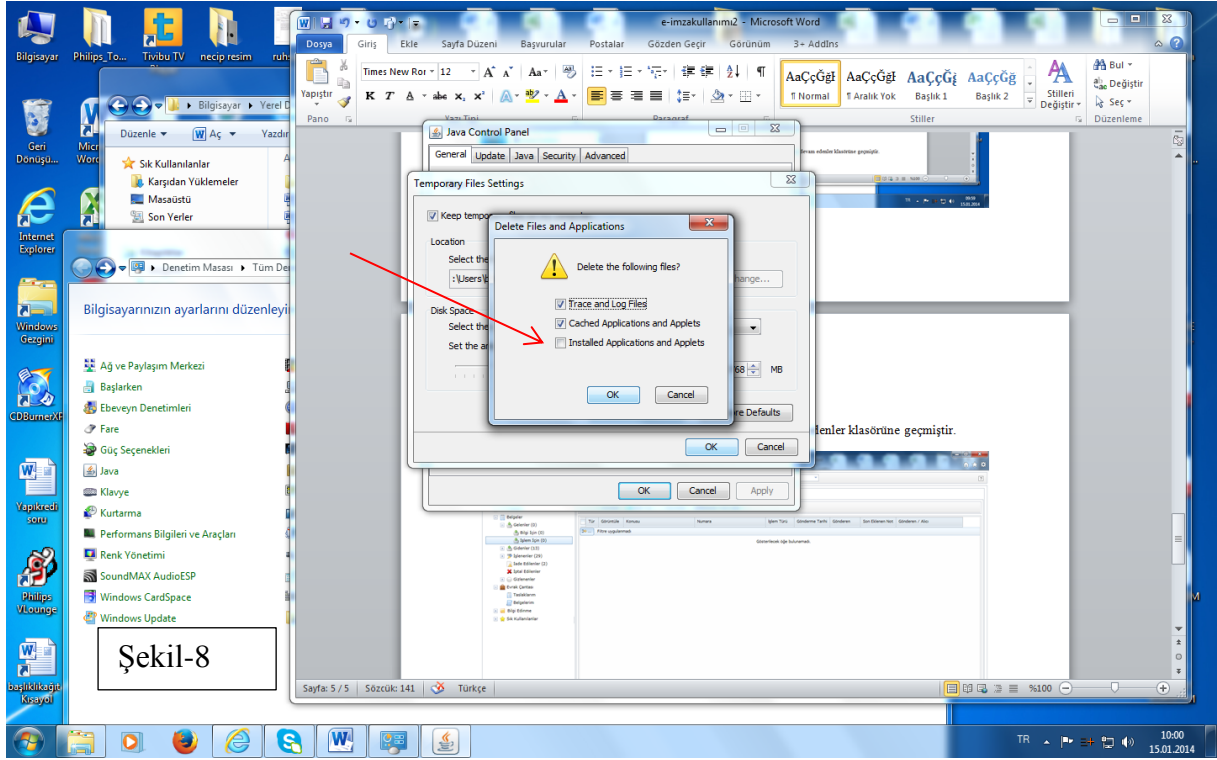

Şekil-8

Bu işlem bitince e-imza kullanmayı tekrar deneyin. Şekil-5 teki gibi sertifika sahibi görüntülenemiyorsa; aşağıdaki adreste anlatıldığı gibi sürücülerin kurulumunu sırasıyla yeniden kurun, kurma işlemine başlamadan önceden kurduğunuz sürücüler kaldırırsınız.

http://www.ktu.edu.tr/dosyalar/09_00_00_b753c.pdf